

寧

壽

鑑

古

寧壽鑑古卷七目錄

貞

商

父己貞一有銘

父己貞二有銘

周

旅宗貞有銘

伯貞一有銘

伯貞二有銘

衆克貞有銘

季 白 有銘

子 白 有銘

舉 白 有銘

夔 鳳 白

雷 紋 白

鳳 紋 白

夔 紋 白

繩 紋 白

繩 梁 白

饗 饗 白

漢

夔鳳白

瓶

周

帶紋瓶

素瓶

漢

夔鳳瓶

素瓶一

素瓶二

素瓶三

唐

鳳首瓶

素瓶一

素瓶二

商父己卣一

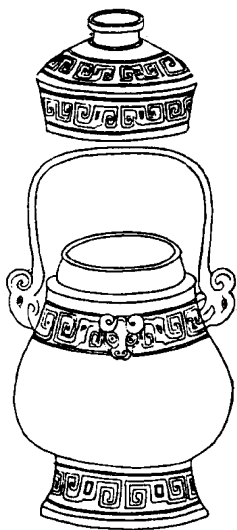

蓋



作父己
尊 吳

器



音釋同前

右通蓋高七寸四分深四寸五分口縱二寸六分橫三寸二分腹圍一尺五寸二分重一百十四兩兩耳有提梁金銀錯尊器鼎敦多此銘皆一時器也

商父己卣二

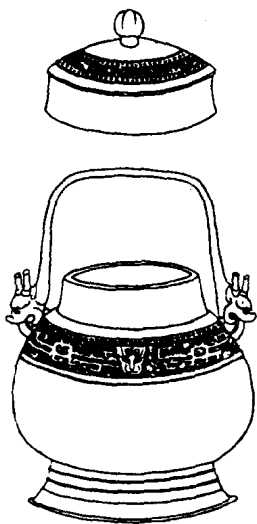

蓋



父巳
折子

器



音釋同前

右通蓋高六寸二分深三寸七分口縱二寸四分橫三寸一分腹圍一尺三寸二分重五十二兩兩耳有提梁案考古圖父乙卣折字作非呂大臨以為廬江李氏所藏父乙卣文作非古文

增省皆析字也此銘又與鐘鼎款識子孫父已
異同

寧壽鑑古

卷七
目

三

周旅宗卣

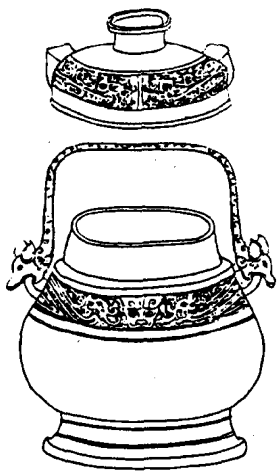

盖

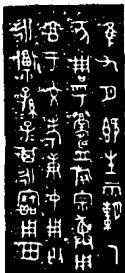

唯九月既生霸乙亥周乎錫族宗具用享于文考庚仲用白永福孫子其永寶用魯

器



音釋同前

右通盖高六寸二分深四寸三分口縱三寸橫

四寸二分腹圍一尺六寸重八十四兩兩耳有提梁漢書顏師古注霸即古魄字既生霸望後也周孚蓋主器者姓名史記索隱曰周公元子就封於魯其次子留相王室世為周氏見於春秋者黑肩忌父楚閔宰孔然皆稱周公至戰國時則有周最周累孚豈其類耶用享於文考庚仲稱文考者與詩言文人同意曰孫孫子子永寶用魯其周公之苗裔而魯之公族也用匄永福如博古圖遲父鐘之斲匄多福亦求福不回之謂所以為子孫無疆之寶焉

周伯卣一

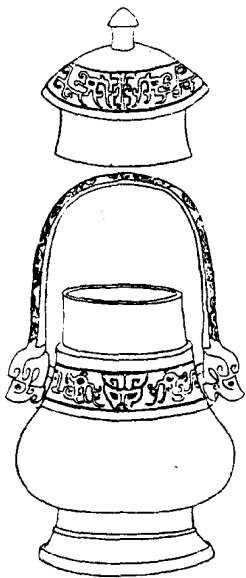

蓋



伯作寶

尊 異

器



音祥同前

右通蓋高七寸七分深四寸五分口縱二寸二分橫三寸二分腹圍一尺二寸四分重七十八兩兩耳有提梁

周伯卣二

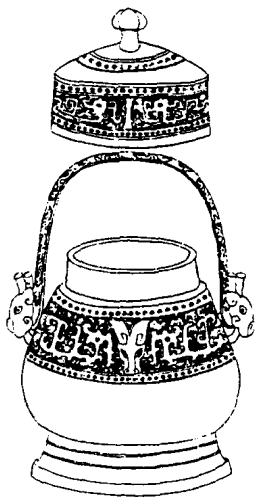

蓋



伯作寶吳

器



音祥同前

右通蓋高六寸六分深三寸九分口縱二寸五分橫三寸五分腹圍一尺三寸重六十兩兩耳有提梁

周眾克卣

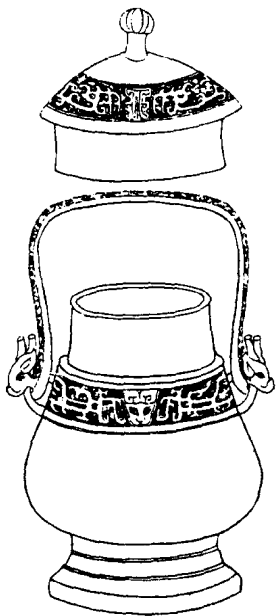

盖



𠔁作寶
尊 異

器



音輝同前

右通盖高八寸四分深五寸口縱二寸八分橫
三寸三分腹圍一尺四寸八分重七十四兩兩
耳有提梁衆字篆法見鐘鼎款識危敦案鄭樵
通志魯公子益師字衆父其後為衆氏見於春

秋傳者有衆仲名曰克亦高克伯克之類蓋作
者自識耳

周季白

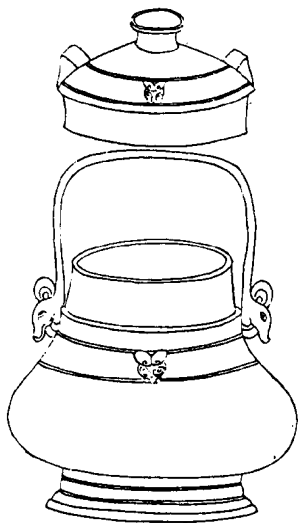

盖

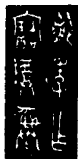

季作
寶尊異

器



音祥同前

右通盖高六寸九分深四寸四分口縱三寸一分橫四寸一分腹圍一尺六寸重八十八兩兩耳有提梁銘上一字不可辨與籀文鳳字相類而篆法微有不同古有鳳鳥氏後以為姓季則

如田季散季邢季黃季見於彝器銘者甚多

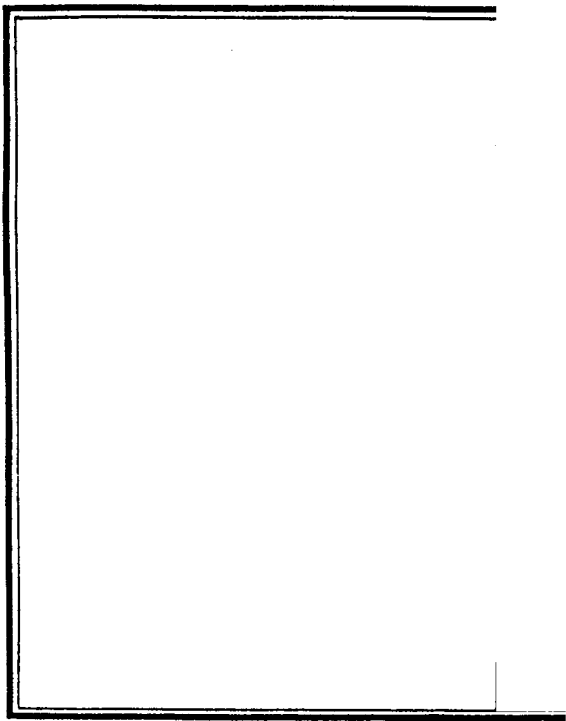

周子白



子

子作

右通蓋高六寸深四寸口縱二寸一分橫二寸六分腹圍一尺二寸八分重三十八兩兩耳有提梁銘曰子作蓋子為父作自以承祭祀不必如博古圖之泥於子姓凡銘子者皆以商器目之也

周舉白

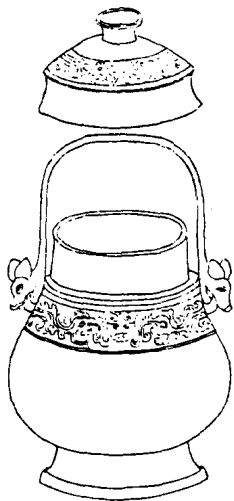

盖

斗風張文

作故彝舉

器

斗風張文

音揮同前

右通盖高六寸四分深四寸三分口縱三寸二分橫三寸九分腹圍一尺五寸四分重五十六兩兩耳有提梁鼎有舉鼎尊有舉尊左傳稱杜舉盖指解而言凡器之小者皆可舉故於卣亦銘之

周夔鳳白

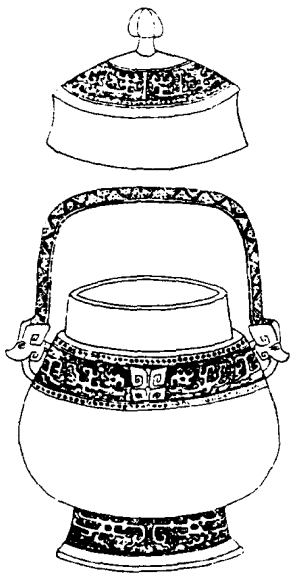

右通蓋高七寸八分深五寸口縱二寸九分橫
三寸九分腹圍一尺五寸八分重九十二兩兩
耳有提梁

周雷紋卣

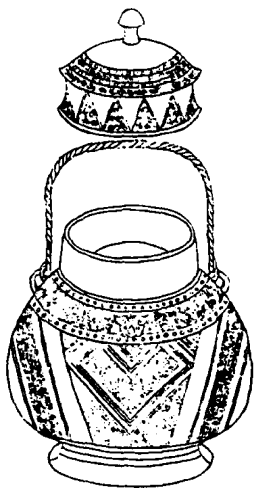

右通蓋高六寸深四寸一分口縱二寸六分橫
三寸二分腹圍一尺五寸三分重四十六兩有
提梁

周鳳紋卣

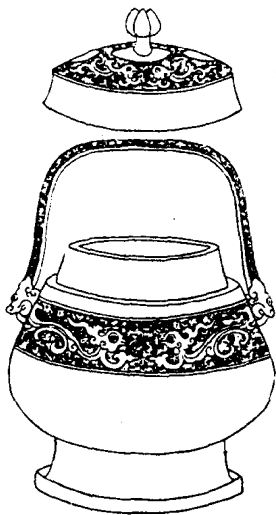

右通蓋高六寸五分深四寸二分口縱二寸四分橫四寸腹圍一尺七寸重八十兩兩耳有提梁

周夔紋卣

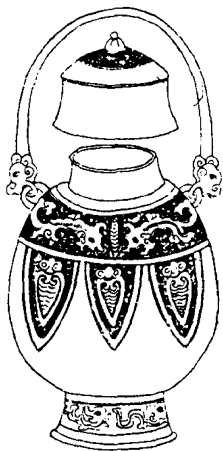

右通蓋高五寸一分深三寸六分口縱一寸一分橫一寸四分腹圍九寸重二十四兩兩耳有提梁

周繩紋卣



右高四寸深三寸六分口徑二寸八分腹圍一尺五寸六分重二十八兩兩耳無提梁缺蓋

周繩梁卣

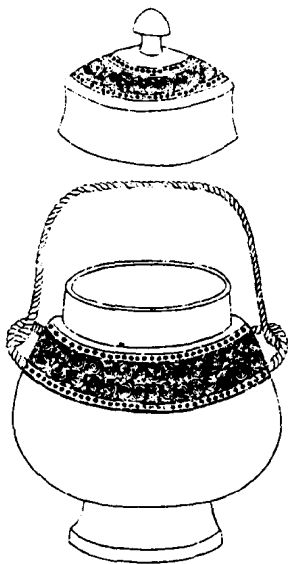

右通蓋高七寸八分深四寸八分口縱三寸三分橫三寸八分腹圍一尺七寸五分重八十八兩兩耳有提梁

周饗養卣

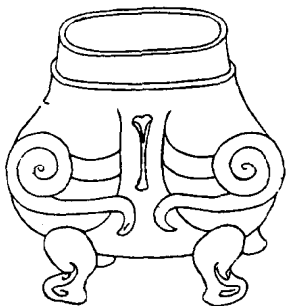
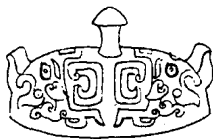

右通蓋高七寸深四寸五分口縱三寸八分橫
四寸五分腹圍一尺九寸重七十七兩兩耳無
提梁

漢夔鳳白



右通蓋高二寸五分深一寸五分口徑一寸五分腹圍七寸四分重九兩兩耳有提梁

周帶紋瓶

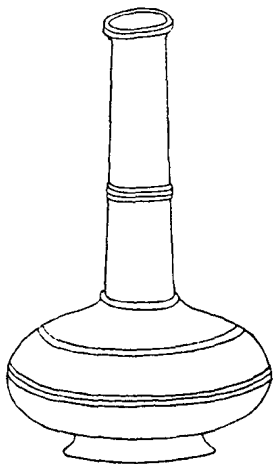

右高八寸二分深七寸九分口徑一寸三分腹
圍一尺五寸七分重三十一兩

周素瓶

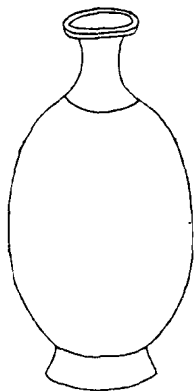

右高六寸一分深五寸六分口徑一寸三分腹
圍一尺二分重二十二兩

漢夔鳳瓶

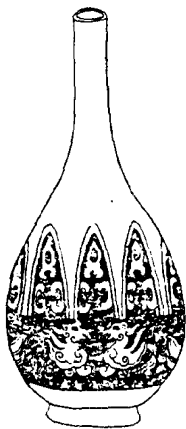

右高五寸二分深五寸口徑五分腹圍七寸二分重十三兩

漢素瓶一

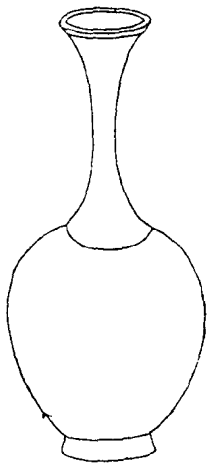

右高八寸一分深七寸八分口徑一寸九分腹圍一尺三寸八分重二十八兩

漢素瓶二

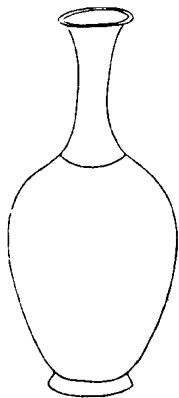

右高四寸七分深四寸五分口徑一寸二分腹
圍七寸九分重七兩

漢素瓶三

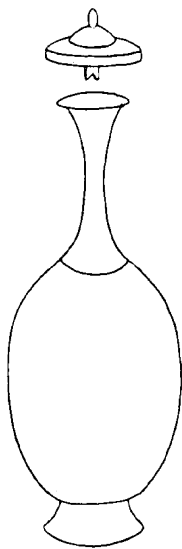

寧壽鑑古

卷七

瓶

七

右通蓋高七寸六分深六寸七分口徑一寸三分腹圍九寸重十六兩

唐鳳首瓶

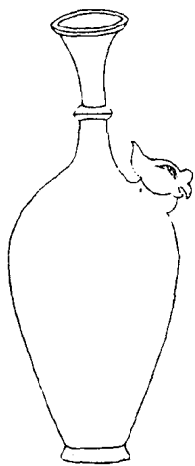

右高六寸九分深六寸七分口徑一寸三分腹
圍八寸八分重十四兩

唐素瓶一

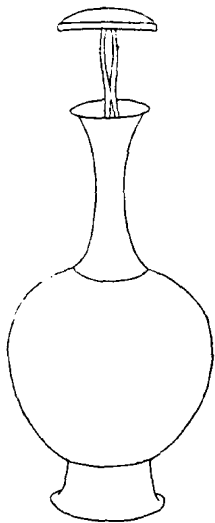

右通蓋高六寸九分深六寸二分口徑一寸五分腹圍一尺五分重十八兩

唐素瓶二

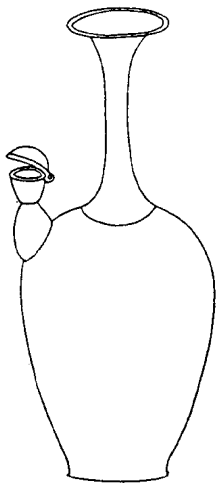

右高七寸八分深七寸五分口徑一寸六分腹
圍一尺一寸重二十兩有流